# Straßenbau – Ausbau „De Gaar“, Greetsiel

## Kenndaten:

- Baulänge: rd. 80 m
- Verkehrsfläche: rd. 250 m²
- Breite: ca. 3,00 m
- Straße aus Pflaster und Klinker

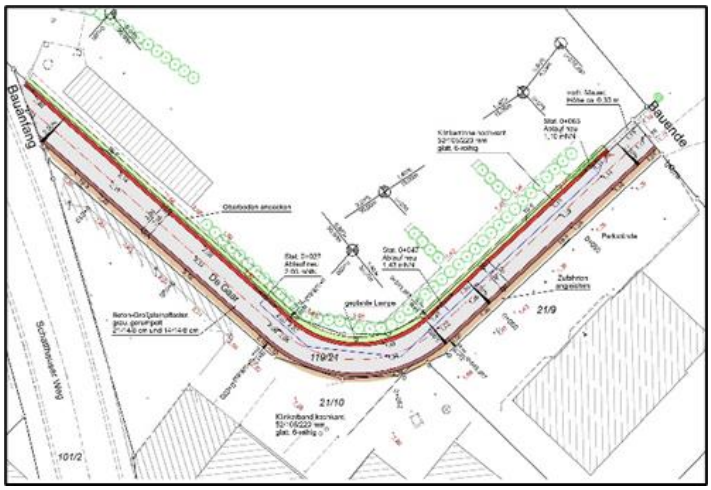


**Lageplan „De Gaar“**

## Leistung:

- Vermessungsarbeiten
- Grundlagenermittlung
- Vorplanung
- Entwurfsplanung
- Genehmigungsplanung
- Vorbereiten der Vergabe
- Mitwirkung bei der Vergabe
- Bauoberleitung
- Örtliche Bauüberwachung

## Beschreibung:

Im Zuge der Städtebauförderung wurde im Auftrag der Gemeinde Krummhörn die Straße „De Gaar“ in Greetsiel erneuert. Die Straße „De Gaar“ liegt direkt im Ortskern von Greetsiel und dient als Anliegerstraße.

Auf einer Baustrecke von rd. 80,0 m wurde das vorhandene Betonsteinpflaster aufgenommen. Die neue Fahrbahn wurde aus gerumpelten Großsteinpflaster hergestellt, welches in Klinkerrinnen und Granitbordsteine eingefasst ist. Um eine Trennung zur anliegenden Freifläche zu schaffen, wurden Bordsteine als Begrenzung zwischen der Fahrbahn und der Freifläche gesetzt. Die neue Straße wurde den vorhandenen Zufahrtsflächen angepasst.

Zur Beleuchtung der Anliegerstraße ist im Kurvenbereich der Straße eine Straßenleuchte, passend zur Beleuchtung im Ortskern, aufgestellt worden.